



Program **Accounting System (AS)** jest w pełni zintegrowanym systemem finansowo-księgowo-handlowym przeznaczonym dla małych i średnich przedsiębiorstw oraz dla biur rachunkowych, rozliczających takie firmy.

System składa się z następujących (w pełni zintegrowanych) modułów:

- księgowość
- kasa/bank
- środki trwałe
- sprzedaż
- magazyn
- analizy finansowe

Sformułowanie "w pełni zintegrowane moduły" oznacza, że wszystkie moduły występują w obrębie jednej aplikacji i pracują na jednej bazie danych.

**AS** jest systemem **wielojęzycznym**, w tym samym programie i na tej samej bazie danych można pracować w języku polskim oraz do wyboru - niemieckim, angielskim, francuskim, holenderskim i portugalskim.

Prowadzi rozliczenia **wielowalutowe**.

Od wielu lat funkcjonuje w Belgii, Luksemburgu i **Polsce**. Już dziś jest **przystosowany do przejścia z waluty PLN na EURO**.

## **SPIS TREŚCI**

<b>I. TWOJE KORZYŚCI</b> .....	<b>2</b>
I.1 SZYBKIE WPROWADZANIE DOKUMENTÓW .....	2
I.2 SKUTECZNOŚĆ I WYDAJNOŚĆ .....	3
I.3 ZINTEGROWANE ZARZĄDZANIE HANDLOWE .....	5
I.4 WIELOJĘZYCZNOŚĆ I WIELOWALUTOWOŚĆ .....	5
I.5 DOSTOSOWANIE DO POLITYKI HANDLOWEJ .....	6
I.6 WŁASNE WYDRUKI .....	6
I.7 DOSTĘP DO 12 OSTATNICH OKRESÓW OBRACHUNKOWYCH .....	8
I.8 BEZPIECZEŃSTWO PRACY .....	8
I.9 ŚRODOWISKO WINDOWS .....	9
<b>II. OPIS SYSTEMU</b> .....	<b>9</b>
II.1 KSIĘGOWOŚĆ .....	9
II.2 KASA/BANK .....	11
II.3 ŚRODKI TRWAŁE .....	11
II.4 SPRZEDAŻ .....	11
II.5 MAGAZYN .....	11
II.6 ANALIZY FINANSOWE .....	12
II.7 DOSTĘPNE WERSJE .....	12
II.8 WYMAGANIA SPRZĘTOWE .....	12

## I. TWOJE KORZYŚCI

### I.1. Szybkie wprowadzanie dokumentów

Wprowadzania dokumentów dokonuje się bez zmiany ekranu według logicznego sposobu:

- wprowadzasz dane za pomocą klawiatury bądź przy współpracy z myszką
- szybkie wprowadzanie odbywa się dzięki zgrupowaniu przycisków na klawiaturze numerycznej
- dane określone w kartotekach (karty odbiorców, dostawców, innych podmiotów, konta główne) automatyzują dużą część procesu wprowadzania dokumentu
- program automatycznie proponuje między innymi: datę dokumentu, termin płatności, walutę, konta dekretacji, stawkę VAT oraz VAT nie podlegający odliczeniu), oznacza to, że wprowadzenie tych danych wymaga tylko ich potwierdzenia. W każdym przypadku są to tylko propozycje, które możesz zaakceptować lub zmienić

[SZYBKOŚĆ, ŁATWOŚĆ, INTUICYJNOŚĆ WPROWADZANIA DANYCH - przykład](#)

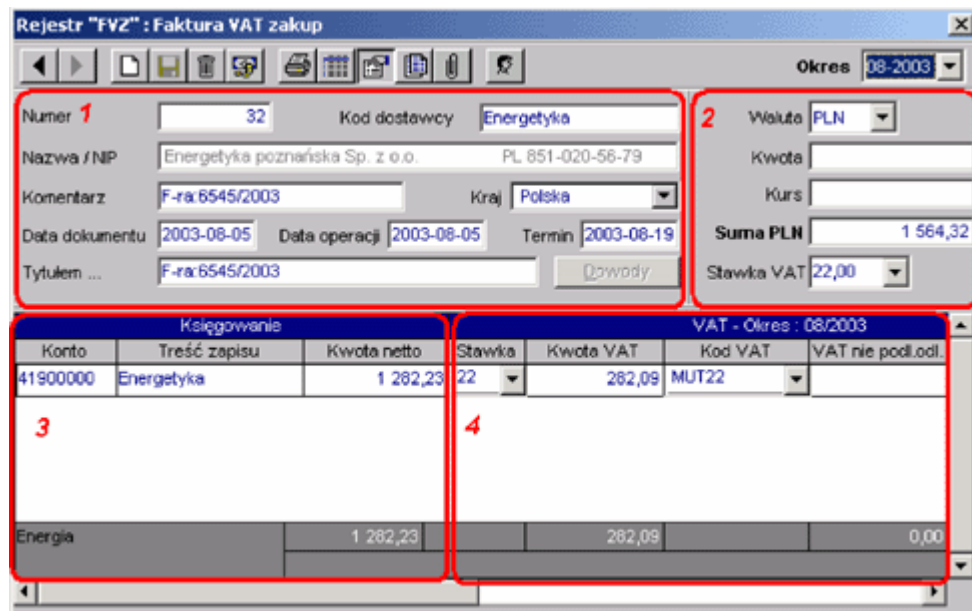

Księgowanie		VAT - Okres : 08/2003				
Konto	Treść zapisu	Kwota netto	Stawka	Kwota VAT	Kod VAT	VAT nie podl. odl.
41900000	Energetyka	1 282,23	22	282,09	MUT22	
	Energia	1 282,23		282,09		0,00

- okno wprowadzania dokumentu zakupu

Wprowadzania dokumentów dokonuje się bez zmiany ekranu według logicznego sposobu.

W przypadku faktury VAT zakup (oraz sprzedaży):

#### Wprowadzisz

1. nagłówek faktury obcej (dostawca, nr faktury oraz daty)
2. wartość brutto faktury

## Otrzymujesz automatycznie

3. wartość netto księgowana na koncie przypisanym wcześniej do kontrahenta
4. kwota VAT księgowana na wcześniej zadeklarowane konta

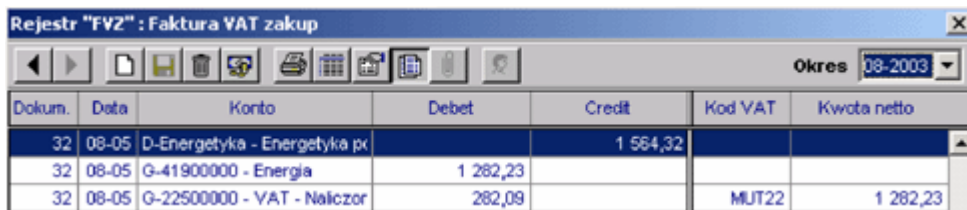

Dokum.	Data	Konto	Debet	Credit	Kod VAT	Kwota netto
32	08-05	D-Energetyka - Energetyka px		1 564,32		
32	08-05	G-41900000 - Energia	1 282,23			
32	08-05	G-22500000 - VAT - Naliczoz	282,09		MUT22	1 282,23

- zapis księgowy

## TWOJA KORZYŚĆ:

1. Pracujesz szybko i sprawnie - zwiększasz swoją rentowność
2. Tylko jeden ekran potrzebny do wprowadzania całego dokumentu
3. Brak możliwości popełnienia błędu strony księgowania - w **AS** nie musisz podawać stron konta
4. W momencie zapamiętania dokumentu system automatycznie dokonuje zapisów księgowych
5. System w odpowiednim okresie przypisze fakturę do rejestru VAT wg wcześniej wybranego okresu ewentualnie w momencie zapłaty za ww fakturę
6. Szybkość przyswojenia i łatwość pracy w systemie.
7. Krótki okres wdrożenia i dostosowania do własnych potrzeb.

## I.2 Skuteczność i wydajność

**AS** stanowi doskonałą równowagę między szybkością wprowadzania i dyspozycyjnością danych. Dzięki temu praca staje się elastyczna:

- na kontach zbiorczych możesz rozmieścić i sklasyfikować swoje konta (odbiorcy, dostawcy, pracownicy, urzędy,...) bez przeciążania planu kont
- możesz w każdej chwili wejrzeć w karty, modyfikować je lub tworzyć nowe, nawet w trakcie wprowadzania dokumentu
- do każdego zapisu księgowego możesz dołączyć stronę komentarza, a następnie wydrukować ją razem z zapisem
- wprowadzane operacje finansowe (wyciągi bankowe, raporty kasowe, rozliczenia zaliczki) pozwalają na rozliczanie dokumentów w przejrzysty sposób
- tabele amortyzacji środków trwałych są wypełniane podczas wprowadzenia faktur, co dotyczy zapisów miesięcznych i tabeli amortyzacji. W każdej, więc chwili saldo się zgadza
- możesz pracować na saldach i raportach bez ograniczeń. Księgi handlowe, bilans oraz rachunek zysków i strat, sprawozdania finansowe własne są w każdej chwili gotowe do druku

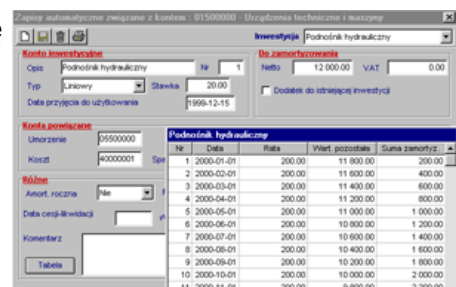

Nr	Data	Rate	Wart. pozostała	Suma zamożyz
1	2000-01-01	200,00	11 800,00	200,00
2	2000-02-01	200,00	11 600,00	400,00
3	2000-03-01	200,00	11 400,00	600,00
4	2000-04-01	200,00	11 200,00	800,00
5	2000-05-01	200,00	11 000,00	1 000,00
6	2000-06-01	200,00	10 800,00	1 200,00
7	2000-07-01	200,00	10 600,00	1 400,00
8	2000-08-01	200,00	10 400,00	1 600,00
9	2000-09-01	200,00	10 200,00	1 800,00
10	2000-10-01	200,00	10 000,00	2 000,00
11	2000-11-01	200,00	9 800,00	2 200,00

## SKUTECZNOŚĆ, WYDAJNOŚĆ, INTEGRALNOŚĆ SYSTEMU - przykład

Nr	Data	Rate	Wart. pozostała	Suma zamortyz.
19	2003-07-01	200,00	8 200,00	3 800,00
20	2003-08-01	200,00	8 000,00	4 000,00
21	2003-09-01	200,00	7 800,00	4 200,00
22	2003-10-01	200,00	7 600,00	4 400,00
23	2003-11-01	200,00	7 400,00	4 600,00
24	2003-12-01	200,00	7 200,00	4 800,00
25	2004-01-01	200,00	7 000,00	5 000,00
26	2004-02-01	200,00	6 800,00	5 200,00
27	2004-03-01	200,00	6 600,00	5 400,00
28	2004-04-01	200,00	6 400,00	5 600,00
29	2004-05-01	200,00	6 200,00	5 800,00

- okno wprowadzania danych dotyczących środków trwałych oraz tabela

### Środki trwałe

Automatyczne dokonywanie przynależnych księgowañ ( w całym okresie umorzenia) na podstawie utworzonych tabel. Wypełnisz kartę wzorcową zawierającą typ, stawkę amortyzacji, konta dekretacji

### Wprowadzisz

1. opis oraz datę przyjęcia do użytkowania
2. kwotę do zamortyzowania

### Otrzymujesz automatycznie

3. konta dekretacji
4. tabelę zawierającą zapisy umorzeniowe na cały okres amortyzacji

Dokum.	Data	Konto	Debet	Credit	Wal.	Wartość
8	2004-08-01	G-40000001 - Amortyzacja śrc	200,00			
8	2004-08-01	G-05500000 - Umorzenie urząd		200,00		

- zapis księgowy automatycznej amortyzacji i umorzenia

### TWOJA KORZYŚĆ:

1. Ewidencjonujesz tylko raz środek trwały - system automatycznie dokonuje zapis
2. Nie eksportujesz danych z innego modułu - **AS** jest w pełni zintegrowanym systemem, co poprawia wygodę pracy i zwiększa bezpieczeństwo
3. Na bieżąco możesz śledzić swoją sytuację ekonomiczną
4. Pełna integralność systemu dotycząca rozliczenia operacji kasa/bank i fakturowania

## I.3 Zintegrowane zarządzanie handlowe

### Zarządzanie i realizacja ofert, rezerwacja, wydanie, fakturowanie oraz gospodarka magazynowa stanowią integralną część **AS**:

- dane odbiorcy na fakturach pochodzą z tych samych kart jak te używane w księgowości: dane podstawowe, ceny, rabaty, warunki płatności
- w momencie zatwierdzania faktury jest ona automatycznie i bezpośrednio wprowadzana do księgowości
- cykl zamówień adaptuje się do twoich procedur handlowych i logistycznych
- skomponowanie każdego dokumentu handlowego jest łatwe w realizacji, według potrzeb i życzeń twoich odbiorców, dostawców, przewoźników, ...
- określenie formuły na bazie kosztów wytwarzania (FIFO, LIFO, średnio ważone, ewidencyjne) może modyfikować twoje ceny sprzedaży
- obniżki procentowe oraz ilościowe są zawarte i podane w karcie artykułu
- zarządzanie zapasami, zamówienia oraz dostawy pozwalają na skuteczne i dokładne zarządzanie i kontrolę zapasów (według grupy, lokalizacji, artykułu) i zakupów

## I.4 Wielojęzyczność i wielowalutowość

### **AS** adaptuje się łatwo do sytuacji lokalnej:

- program może pracować jednocześnie w czterech językach: polskim oraz do wyboru : niemieckim, angielskim, francuskim (standard), holenderskim i portugalskim (na zamówienie)
- każdy użytkownik pracuje w swoim języku zarówno na ekranie jak i na wydrukach
- dzięki elastyczności parametryzacji **AS** dostosuje się do różnych krajów i pozwala, np. firmie belgijskiej sprawdzić księgowość w swojej filii w Polsce w języku francuskim oraz wybrać walutę : PLN lub EURO
- twoja administracja i księgowość (w PLN) może włączyć dokumenty lub rejestry w jakiegokolwiek innej walucie. Wtedy konta finansowe są automatycznie zmienione na walutę podstawową, np. wprowadzenie dokumentu w USD jest automatycznie przeliczane na PLN

### WIELOJĘZYCZNOŚĆ - przykład

- okno karty konta z menu "kartoteka"

**AS** również drukuje w wybranym wcześniej dowolnym języku europejskim (opcjonalnie)

**Wprowadzisz** nazwę konta w wybranym języku

**Otrzymujesz automatycznie** w wybranym języku: księgi handlowe i sprawozdania finansowe

Account :		42000004 - Other services		Completed	
Carry-over		0,00	0,00		
Ref/Al	Doc.	Date	Due	Debit	Credit
FVZ	33	2003-08-05		483,08	AWERS
Total				483,08	0,00
<b>Balance</b>				<b>483,08 D</b>	

- wydruk  
wybranego konta  
z księgi głównej

## TWOJA KORZYŚĆ:

- firma z zagranicznym kapitałem
  1. W tym samym programie można jednocześnie pracować w różnych językach na różnych stanowiskach
  2. W każdej chwili można wydrukować lub przedstawić dokument w dowolnym języku
  3. Dbając o bezpieczeństwo danych nie musisz ich udostępniać osobom trzecim w celu dokonania tłumaczenia
- biuro rachunkowe
  1. Wykorzystując wielojęzyczność łatwiej zdobędziesz nowych, wartościowych klientów
  2. W każdej chwili jesteś gotowy wydrukować lub przedstawić dokument w dowolnym języku
  3. Dbając o bezpieczeństwo danych nie musisz ich udostępniać osobom trzecim w celu dokonania tłumaczenia, jednocześnie obniżając swoje koszty obsługi klienta
  4. Na rynku zwiększa się prestiż twojego biura rachunkowego

## I.5. Dostosowanie do polityki handlowej

**AS** pozwala na określenie procedur, które można zmieniać według życzeń:

- określenie języka pracy, terminów płatności, kar, odsetek
- teksty upomnień ukazują się automatycznie po dokonaniu wyboru przez użytkownika
- możesz stosować różną politykę handlową dla różnych odbiorców
- zarządzanie płatnościami odpowiada twoim oczekiwaniom na poziomie terminu płatności jak i wydruku przelewów

## I.6. Własne wydruki

W skład systemu **AS** wchodzi dodatkowy program umożliwiający sporządzenie praktycznie dowolnych wydruków księgowych i handlowych oraz własnych sprawozdań finansowych.

## PROSTOTA I EFEKTYWNOŚĆ GENERATORA SPRAWOZDAŃ - przykład

<SYSTEMAPP>  
Strona 1/2  
Wydrukowy: <SYSTEMAPP> WYSTĘPIE

**Sprawozdanie finansowe** Okres od <PERSTAN to <PEREND:

konto	Opis konta	wydatki PLN	przychody PLN
70	<b>Przychody z rolnictwa</b> Sprzedaż produktów- przychody z rolnictwa	2	### ### ### ### ##
	<b>Pozostałe przychody z rolnictwa</b>		
73	Sprzedaży towarów - pozostałe przychody		### ### ### ### ##
74	Sprzedaż materiałów		### ### ### ### ##
76200000	Dotacje, subwencje, dopłaty		### ### ### ### ##

Formuła  
Formuła D1=SUM70SC

- okno edycyjne  
w programie  
graficznym

### Wprowadzisz

1. dowolny tekst ( wybrany język )
2. prostą formułę

### Otrzymujesz przejrzysty dokument

Accounting System  
Strona 1/2  
Wydrukowy: 2003-06-06 14:40:15

**Sprawozdanie finansowe** Okres od 01-2003 do 06-2003

konto	Opis konta	wydatki PLN	przychody PLN
70	<b>Przychody z rolnictwa</b> Sprzedaż produktów- przychody z rolnictwa		23 522.48
	<b>Pozostałe przychody z rolnictwa</b>		
73	Sprzedaży towarów - pozostałe przychody		1 931.15
74	Sprzedaż materiałów		
76200000	Dotacje, subwencje, dopłaty		

- wydruk  
sprawozdania  
z menu "Wydruki  
księgowe -  
Sprawozdania  
finansowe własne"

### TWOJA KORZYŚĆ:

1. Dysponujesz unikalnym narzędziem do tworzenia dowolnego dokumentu
2. Nie musisz znać języka programowania dla stworzenia dokumentu
3. Tworząc własne dokumenty zwiększasz prestiż firmy i umacniasz jej wizerunek
4. Możesz wydrukować dokument na dowolnej drukarce pracującej w środowisku Windows®

## I.7. Dostęp do 12 ostatnich okresów obrachunkowych

**AS** pozwala na skrócenie czasu poszukiwań danych:

- umożliwia wydrukowanie faktury, dokumentu księgowego lub innego dotyczącego ostatnich 12 okresów obrachunkowych
- nowy rok obrachunkowy jest otwierany automatycznie w pierwszy dzień roboczy roku kalendarzowego. Otwarcie jest automatycznie księgowane w rejestrze Bilans Otwarcia

## I. 8. Bezpieczeństwo pracy

**Wszystkie dane wprowadzone w programie są zapamiętywane w jednym pliku na dysku:**

- taki plik można łatwo zarchiwizować lub przesłać e-mail'em.
- w wersji dla biura rachunkowego, dane każdej z obsługiwanych firm pamiętane są w pojedynczych plikach.

[BEZPIECZEŃSTWO PRACY - przykład](#)

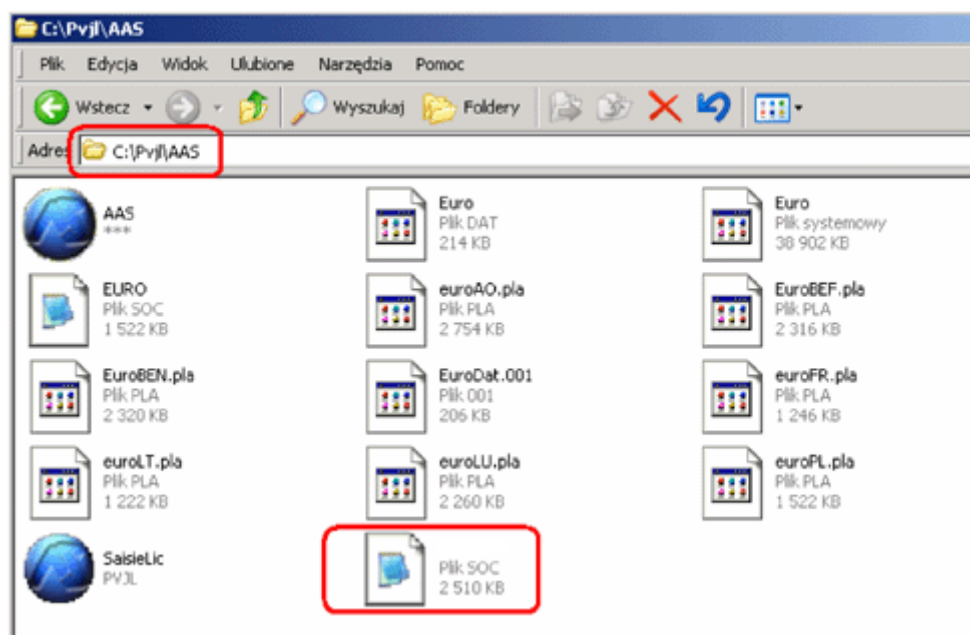

- struktura plików

Dzięki unikalnej organizacji plików, masz tylko jeden plik z Twoją bazą danych.

**AS** pozwala na prowadzenie ksiąg handlowych dla nieograniczonej ilości firm. Otrzymujesz, więc szybki i łatwy dostęp do pliku z danymi w celu ich archiwizacji. Tak zabezpieczoną bazę danych możesz również przesłać ( e-mail: [serwis@as-concept.pl](mailto:serwis@as-concept.pl) ) do naszego działu serwisu w celu weryfikacji poprawności wprowadzonych danych.

### TWOJA KORZYŚĆ:

1. Bezpieczeństwo twoich danych - wszystkie informacje w jednym pliku
2. Szybki i prosty dostęp do bazy danych
3. Łatwość w trakcie archiwizowania bazy danych
4. Przejrzystość i porządek w strukturze plików na dysku

## I.9. Środowisko WINDOWS

**AS** został specjalnie stworzony do pracy w środowisku Windows aby móc wykorzystać maksymalnie wiele jego możliwości:

- przyciski i skróty funkcjonują zgodnie ze standardami Windows
- możliwy jest import-eksport danych i list, jak i łączenie z innymi programami (Word, Excel,...)
- zarządzanie urządzeniami peryferyjnymi (drukarki, fax.) jak i połączenia (e-mail, internet) odbywa się za pomocą Windows
- jest programem stworzonym w języku Visual Basic(R), funkcjonującym we wszystkich wersjach Windows(R) i we wszystkich typach sieci
- **AS** pozwala na wydruk dokumentów handlowych i sprawozdawczych w formie zindywidualizowanej
- istnieje możliwość stworzenia karty i listy odbiorców, dostawców, artykułów według własnych kryteriów wyboru i z własną formą ich prezentacji



## II. OPIS SYSTEMU

### II.1 Księgowość

- **Plan kont**
  - Wielopoziomowy, definiowalny plan kont
  - Automatycznie tworzone konta analityczne rozrachunków z kontrahentami, innych podmiotów oraz środków trwałych nie obciążają planu kont
  - Możliwość połączenia konta z rejestrem VAT
  - Dostęp do salda i obrotów konta na dowolny dzień i okres oraz wykresy z wybranego roku obrachunkowego
- **Wprowadzanie danych**
  - Dowolna ilość rejestrów księgowych
  - Możliwość wprowadzania nowych kont i kontrahentów w trakcie księgowania dokumentów
  - Możliwość uzyskiwania informacji o saldach kont podczas wprowadzania danych
  - wyszukiwanie kontrahenta wg kryteriów takich jak : kwota, saldo konta, numer dokumentu, opis, kod pocztowy, miejscowość, numer NIP, numer konta bankowego
  - Ręczne i automatyczne rozliczanie płatności na etapie wprowadzania dokumentów

- Automatyzacja księgowania różnic kursowych
  - Księgowanie wg klucza (unie kont)
  - Import faktur z **AS** dla biur rachunkowych oraz dla centrali.
- **Przetwarzanie danych**
    - Możliwość wprowadzania poprawek do zapisów przed zamknięciem okresu księgowego
    - Możliwość zamknięcia poszczególnych rejestrów dla danego okresu
    - Możliwość zmiany daty zamknięcia roku obrachunkowego
    - Zamknięcie okresu obrachunkowego z równoczesnym utworzeniem bilansu otwarcia
    - Automatyczna korekta bilansu otwarcia, gdy operacja dotyczy roku poprzedniego
    - Zarządzanie danymi i informacjami : pozwala gromadzić informacje dotyczące US i ZUS, śledzić stan realizacji wpisów i zadań, wygenerować alerty oraz statystyki, sprawdzić pliki danych
    - Wewnętrzny moduł kontrolno-diagnostyczny do kontroli danych, pozwalający na wykrycie ewentualnych nieprawidłowości w zapisach
- **VAT**
    - Dowolna ilość rejestrów VAT
    - Definiowanie ogólnych zasad odliczania VAT
    - Automatyczne księgowanie podatku VAT na wcześniej zadeklarowanych kontach
    - Automatyczne przeksięgowanie rozliczeń VAT na konto rozrachunkowe urzędu skarbowego
- **Kontrahenci**
    - Biblioteka kontrahentów jest podzielona na dostawców i odbiorców
    - Przypisanie kont dekretacji na karcie kontrahenta
    - Możliwość zawieszenia płatności dla dostawców
    - Kontrola płatności i wiekowanie transakcji
- **Wydruki**
    - Dziennik, księga główna, zestawienie obrotów i sald zbiorczo lub z podziałem na rejestry księgowe
    - Rejestry sprzedaży i zakupów VAT (miesięczny i kwartalny)
    - Zestawienia rozliczeń z dostawcami i odbiorcami w ujęciu historycznym i prognostycznym
    - Bilans oraz rachunek zysków i strat
    - Porównanie roku obrachunkowego pozwala porównywać dwa lub trzy okresy obrachunkowe, a nawet poprzednie okresy (Rok-3, Rok-2, Rok-1) wcześniej wprowadzone w innym systemie
    - Prosty sposób tworzenia dowolnych własnych sprawozdań finansowych
    - Deklaracja VAT-7, VAT-7K oraz zestawienia VAT roczne
    - Deklaracja VAT-UE (lista zapisów)
    - Deklaracja CIT-2 oraz zestawienia CIT roczne
    - deklaracja INTRASTAT (lista zapisów)
    - Lista W.N.K.U.P. (wydatków nie stanowiących kosztów uzyskania przychodu)
    - Upomnienia
    - Przelewy
    - Potwierdzenia sald

## II.2 Kasa/Bank

- automatyczne rozliczanie płatności
- dowolna liczba rozliczanych kas i rachunków bankowych
- wydruk dokumentów KP i KW
- wydruk raportów kasowych

## II.3 Środki trwałe

- Dowolna ilość ewidencjonowanych środków trwałych
- Możliwość zwiększania wartości środka trwałego i automatyczna korekta tabeli amortyzacji
- Automatyczne dokonywanie odpowiednich księgowani (w całym okresie umorzenia) na podstawie utworzonych tabel
- Plan roczny amortyzacji bilansowej oraz karty środków trwałych

Nr	Data	Rate	Wart. pozostała	Suma zamożyz
1	2000-01-01	200,00	11 800,00	200,00
2	2000-02-01	200,00	11 600,00	400,00
3	2000-03-01	200,00	11 400,00	600,00
4	2000-04-01	200,00	11 200,00	800,00
5	2000-05-01	200,00	11 000,00	1 000,00
6	2000-06-01	200,00	10 800,00	1 200,00
7	2000-07-01	200,00	10 600,00	1 400,00
8	2000-08-01	200,00	10 400,00	1 600,00
9	2000-09-01	200,00	10 200,00	1 800,00
10	2000-10-01	200,00	10 000,00	2 000,00
11	2000-11-01	200,00	9 800,00	2 200,00

## II.4 Sprzedaż

- Łączenie transakcji od przygotowania oferty poprzez zamówienie i fakturę aż do otrzymania płatności
- Tworzenie nowego kontrahenta w trakcie sporządzania dokumentu
- Wystawianie wielokrotnych korekt/łączenie dokumentów magazynowych i handlowych w oparciu o oryginalny dokument handlowy
- Grupowanie wybranych ręcznie dokumentów WZ w zbiorczą fakturę lub wykorzystanie mechanizmu do automatycznego tworzenia faktury zbiorczej dla każdego kontrahenta osobno
- Abonamentowanie towarów i usług dokumentami WZ lub faktury VAT (faktury seryjne)
- Automatyczne generowanie upomnień
- Analiza sprzedaży według odbiorców, przedstawicieli, artykułów, grupy artykułów lub dowolnej kategorii (np. region)
- deklaracja INTRASTAT
- Mechanizm automatycznego odzyskiwania danych z kart wzorcowych odbiorców, dostawców, innych podmiotów i artykułów dla wybranych lub wszystkich danych a także podczas tworzenia nowych
- Tworzenie pól definiowanych przez użytkownika dających pełniejszy obraz dotyczący odbiorcy i jego adresów dostaw, dostawcy lub innych podmiotów
- Z karty odbiorcy istnieje możliwość połączenia z Outlook Express i Internet Explorer z domyślnymi adresami danego odbiorcy
- Przypisanie odbiorcy kilku adresów dostaw, ceny sprzedaży lub informacji dotyczącej limitu kredytowego i rabatu
- Możliwość ustalenia indywidualnego formatu wydruku wg odbiorcy dla dokumentów typu oferta, zamówienie, dostawa, faktury...
- Notatnik
- Własny program graficzny do tworzenia praktycznie każdego wydruku handlowego

## II.5 Magazyn

- Pełna kartoteka towarów
- Definiowanie różnych cen sprzedaży, rabatów stałych i proporcjonalnych dla towarów
- Określanie marży
- Podział artykułów na grupy asortymentowe
- Przydzielanie kodów artykułom
- Szybkie wyszukiwanie według kodów i opisów

- Rejestracja obrotów magazynowych
- Automatyczna kontrola stanów magazynowych
- Zablokowanie artykułu
- Inwentaryzacja
- Możliwość powielania karty artykułu
- Kod artykułu u dostawcy
- Stany ilościowo-wartościowe na wskazany dzień
- Stany magazynu według średniej ważonej ceny zakupu, FIFO, LIFO
- Bogaty wybór dokumentów magazynowych (PZ, PW, MM, INW, RW, WZ)
- deklaracja INTRASTAT
- Własny program graficzny do tworzenia praktycznie każdego wydruku handlowego

## **II.6 Analizy finansowe**

- Definiowanie wskaźników ekonomicznych na podstawie planu kont
- Własne raporty i sprawozdania finansowe
- Rachunkowość zarządcza
  - 5 niezależnych podziałów analitycznych - każdy zapis księgowy może zostać przyporządkowany do różnych wskaźników wg 5 niezależnych kryteriów
  - pozwala to na nie tworzenie kont kosztowych wg miejsca powstawania (grupa 5)
  - możliwość tworzenia zestawień na podstawie powyższych podziałów
- Budżety
  - Możliwość tworzenia budżetów dla pojedynczych kont bądź ich kombinacji jako narzędzia prognozowania finansowego dla planowania i kontroli kosztów

## **II.7 Dostępne wersje**

- wersje dla biur rachunkowych
  - możliwość obsługi dowolnej ilości podmiotów
- wersje sieciowe
  - praca w dowolnej sieci w środowisku Windows 95, 98, Me, NT, 2000, XP, Vista
  - możliwość nadania haseł i uprawnień poszczególnym użytkownikom

## **II.8 Wymagania sprzętowe**

- procesor PENTIUM lub kompatybilny
- system operacyjny Windows 95/98/Me/NT/2000/XP/Vista
- min.64 MB pamięci RAM
- 80 MB wolnego miejsca na twardym dysku
- stacja CD-ROM lub DVD-ROM
- stacja dyskietek 3,5"
- monitor i karta graficzna o rozdzielczości 800x600
- drukarka laserowa lub atramentowa